



МИНИСТЕРСТВО ТРАНСПОРТА  
РОССИЙСКОЙ ФЕДЕРАЦИИ  
Минтранс России

Федеральная служба по надзору в сфере транспорта



МЕЖРЕГИОНАЛЬНОЕ ТЕРРИТОРИАЛЬНОЕ  
УПРАВЛЕНИЕ ПО ДАЛЬНЕВОСТОЧНОМУ  
ФЕДЕРАЛЬНОМУ ОКРУГУ

*Карта риска по верхнему строению  
пути в границах ответственности  
МТУ Ространснадзора по ДФО*

Отдел контроля и надзора за безопасностью движения и  
эксплуатацией железнодорожного транспорта



## Карта риска по верхнему строению пути в границах Дальневосточной железной дороги

| № участка  | Количество перегонов на участке | Общая протяженность перегонов, км | Приведенная балловая оценка участка | Приведенная оценка ИССО | Всего случаев нарушения безопасности на участке | Общий пропущенный тоннаж на участке | Приведенная оценка нарушения безопасности | Категория риска | Индикатор риска |
|------------|---------------------------------|-----------------------------------|-------------------------------------|-------------------------|---|-------------------------------------|---|-----------------|-----------------|
| ПЧ-13      | 44                              | 246,151                           | 0,70                                | 2,77                    | 0   | 19177,5                             | 0,10                                      | 1               | Red             |
| ПЧ-12      | 16                              | 226,665                           | 0,34                                | 3,91                    | 0   | 10005,2                             | 0,10                                      | 2               | Yellow          |
| ПЧ-11      | 30                              | 224,887                           | 0,63                                | 4,45                    | 0   | 20938                               | 0,10                                      | 1               | Red             |
| ПЧ-1       | 32                              | 201,598                           | 0,60                                | 3,48                    | 0   | 17818,37                            | 0,10                                      | 1               | Red             |
| ИЧ Сахалин | 41                              | 833,582                           | 0,21                                | 3,59                    | 0   | 27901,53                            | 0,10                                      | 3               | Green           |
| ПЧ-10      | 17                              | 214,271                           | 0,37                                | 3,94                    | 0   | 10736,24                            | 0,10                                      | 2               | Yellow          |
| ПЧ-14      | 30                              | 210,396                           | 0,66                                | 2,43                    | 0   | 12663,12                            | 0,10                                      | 2               | Yellow          |
| ПЧ-15      | 17                              | 193,173                           | 0,35                                | 3,17                    | 0   | 8709,867                            | 0,10                                      | 2               | Yellow          |
| ПЧ-16      | 37                              | 299,113                           | 0,51                                | 1,94                    | 0   | 12444,19                            | 0,10                                      | 2               | Yellow          |
| ПЧ-18      | 36                              | 230,155                           | 0,66                                | 2,23                    | 0   | 14947,33                            | 0,10                                      | 2               | Yellow          |
| ПЧ-19      | 18                              | 101,389                           | 0,77                                | 1,45                    | 0   | 4793,944                            | 0,10                                      | 2               | Yellow          |
| ПЧ-2       | 27                              | 301,133                           | 0,33                                | 4,39                    | 0   | 18480,91                            | 0,10                                      | 2               | Yellow          |
| ПЧ-20      | 27                              | 300,791                           | 0,37                                | 0,93                    | 0   | 3995,884                            | 0,10                                      | 3               | Green           |
| ПЧ-22      | 49                              | 421,886                           | 0,48                                | 1,37                    | 0   | 11561,62                            | 0,10                                      | 3               | Green           |
| ПЧ-23      | 15                              | 169,952                           | 0,39                                | 2,17                    | 0   | 5276,581                            | 0,10                                      | 2               | Yellow          |
| ПЧ-24      | 15                              | 187,169                           | 0,35                                | 1,11                    | 0   | 2692,618                            | 0,10                                      | 3               | Green           |
| ПЧ-25      | 22                              | 194,543                           | 0,50                                | 1,46                    | 0   | 5309,96                             | 0,10                                      | 3               | Green           |
| ПЧ-26      | 28                              | 219,245                           | 0,59                                | 0,69                    | 0   | 3353,705                            | 0,10                                      | 3               | Green           |
| ПЧ-27      | 49                              | 368,604                           | 0,57                                | 2,17                    | 0   | 18641,51                            | 0,10                                      | 2               | Yellow          |
| ПЧ-28      | 14                              | 211,044                           | 0,29                                | 2,91                    | 0   | 6331,445                            | 0,10                                      | 2               | Yellow          |
| ПЧ-29      | 21                              | 195,098                           | 0,46                                | 2,38                    | 0   | 8777,338                            | 0,10                                      | 2               | Yellow          |
| ПЧ-30      | 23                              | 176,73                            | 0,53                                | 1,69                    | 0   | 6813,045                            | 0,10                                      | 2               | Yellow          |
| ПЧ-31      | 17                              | 161,072                           | 0,47                                | 1,35                    | 0   | 3395,674                            | 0,10                                      | 3               | Green           |
| ПЧ-5       | 29                              | 285,371                           | 0,39                                | 3,55                    | 0   | 16566,21                            | 0,10                                      | 2               | Yellow          |
| ПЧ-6       | 21                              | 160,888                           | 0,53                                | 4,65                    | 0   | 15033,03                            | 0,10                                      | 1               | Red             |
| ПЧ-7       | 18                              | 206,5                             | 0,37                                | 4,65                    | 0   | 12999,59                            | 0,10                                      | 1               | Red             |
| ПЧ-8       | 37                              | 298,395                           | 0,43                                | 4,01                    | 0   | 23355,64                            | 0,10                                      | 1               | Red             |
| ПЧ-9       | 18                              | 274,999                           | 0,32                                | 4,96                    | 0   | 13842,91                            | 0,10                                      | 2               | Yellow          |



## Карта риска по верхнему строению пути в границах Дальневосточной железной дороги

Уровень риска по эксплуатации верхнего строения пути

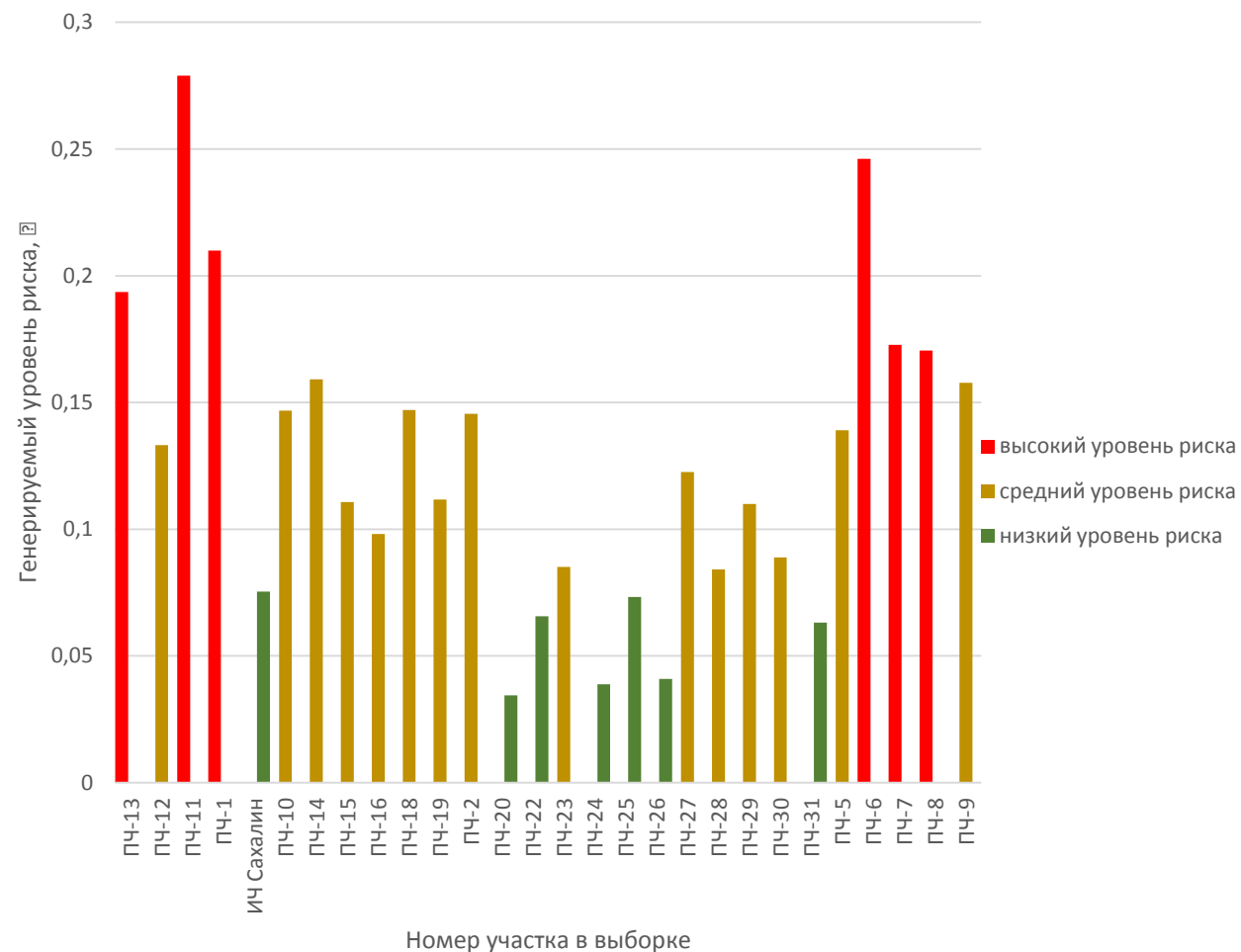

Накопленная доля риска в общей оценке

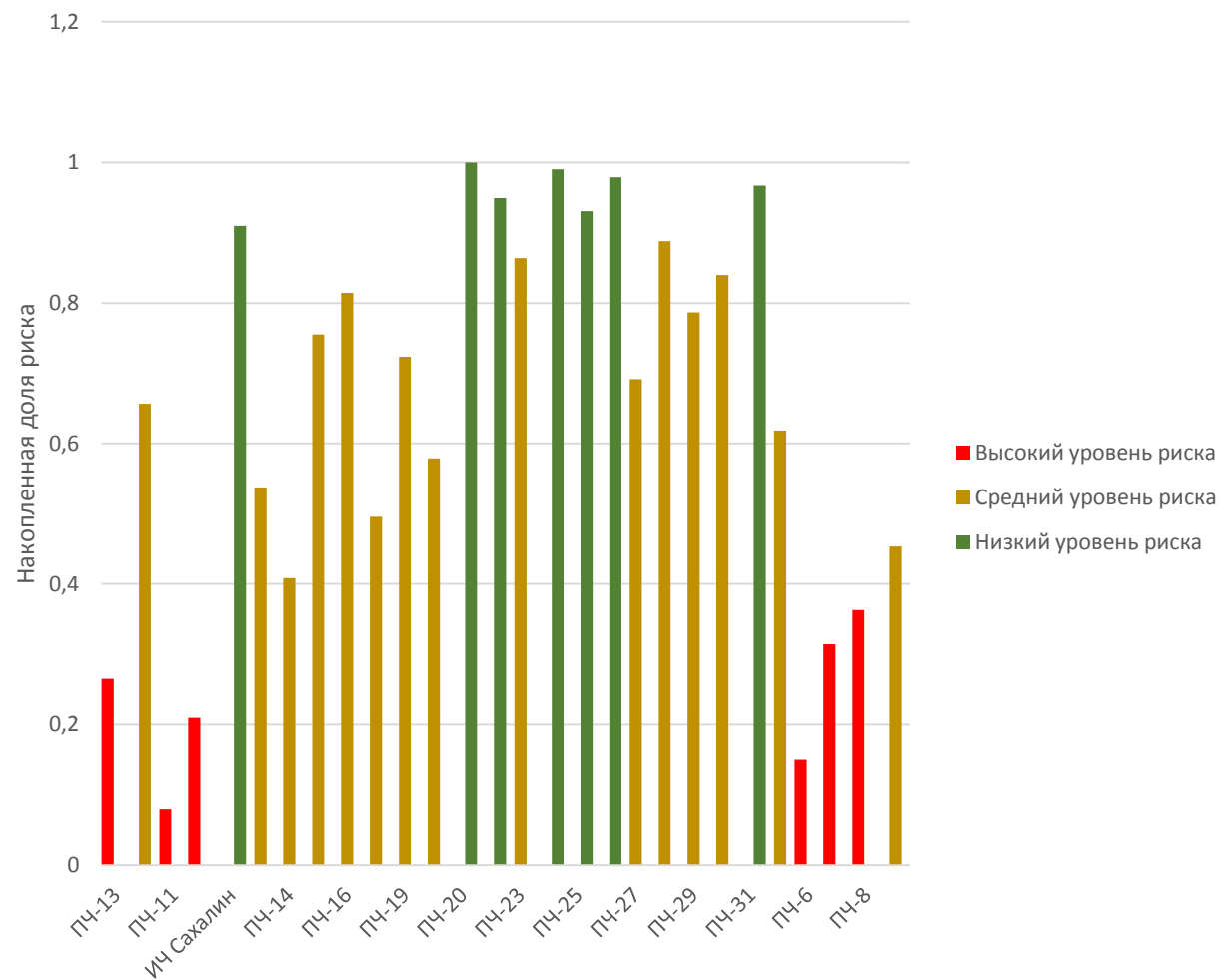



## Карта риска по верхнему строению пути в границах Забайкальской железной дороги

| № участка | Количество перегонов на участке | Общая протяженность перегонов, км | Приведенная балловая оценка участка | Приведенная оценка ИССО | Всего случаев нарушения безопасности на участке | Общий пропущенный тоннаж на участке | Приведенная оценка нарушения безопасности | Категория риска | Индикатор риска |
|-----------|---------------------------------|-----------------------------------|-------------------------------------|-------------------------|---|-------------------------------------|---|-----------------|-----------------|
| ПЧ-1      | 15                              | 202,6                             | 0,34                                | 3,71                    | 0   | 7156,233                            | 0,10                                      | 1               | Red             |
| ПЧ-2      | 12                              | 250,8                             | 0,19                                | 4,03                    | 0   | 7959,125                            | 0,10                                      | 2               | Yellow          |
| ПЧ-3      | 15                              | 253,6                             | 0,24                                | 4,11                    | 0   | 9001,399                            | 0,10                                      | 2               | Yellow          |
| ПЧ-4      | 20                              | 160,6                             | 0,57                                | 4,17                    | 0   | 12605,2                             | 0,10                                      | 1               | Red             |
| ПЧ-5      | 8                               | 143,6                             | 0,23                                | 4,42                    | 0   | 5039,421                            | 0,10                                      | 2               | Yellow          |
| ПЧ-6      | 14                              | 271,2                             | 0,14                                | 5,55                    | 0   | 10750,06                            | 0,10                                      | 2               | Yellow          |
| ПЧ-7      | 10                              | 215,5                             | 0,15                                | 3,94                    | 0   | 5576,834                            | 0,10                                      | 3               | Green           |
| ПЧ-8      | 18                              | 289,1                             | 0,25                                | 3,52                    | 0   | 9418,967                            | 0,10                                      | 2               | Yellow          |
| ПЧ-9      | 12                              | 274,6                             | 0,19                                | 3,74                    | 0   | 6128,002                            | 0,10                                      | 3               | Green           |
| ПЧ-10     | 14                              | 243,5                             | 0,23                                | 3,79                    | 0   | 7044,666                            | 0,10                                      | 2               | Yellow          |
| ПЧ-11     | 10                              | 230,9                             | 0,12                                | 3,98                    | 0   | 5426,366                            | 0,10                                      | 3               | Green           |
| ПЧ-12     | 17                              | 215,4                             | 0,25                                | 3,76                    | 0   | 8781,222                            | 0,10                                      | 2               | Yellow          |
| ПЧ-13     | 10                              | 161,9                             | 0,22                                | 4,59                    | 0   | 6758,827                            | 0,10                                      | 2               | Yellow          |
| ПЧ-14     | 14                              | 269,4                             | 0,15                                | 5,16                    | 0   | 10771,02                            | 0,10                                      | 2               | Yellow          |
| ПЧ-15     | 14                              | 304,4                             | 0,20                                | 5,28                    | 0   | 9946,355                            | 0,10                                      | 2               | Yellow          |
| ПЧ-16     | 14                              | 209,3                             | 0,29                                | 5,28                    | 0   | 8942,228                            | 0,10                                      | 1               | Red             |
| ПЧ-17     | 18                              | 224,6                             | 0,38                                | 5,25                    | 0   | 15026,48                            | 0,10                                      | 1               | Red             |
| ПЧ-18     | 13                              | 272,5                             | 0,23                                | 4,17                    | 0   | 8293,396                            | 0,10                                      | 2               | Yellow          |
| ПЧ-20     | 18                              | 357,2                             | 0,24                                | 2,20                    | 0   | 10065                               | 0,10                                      | 3               | Green           |
| ПЧ-21     | 20                              | 219,7                             | 0,42                                | 3,15                    | 0   | 7298,472                            | 0,10                                      | 1               | Red             |
| ПЧ-22     | 19                              | 140                               | 0,63                                | 0,50                    | 0   | 7722,937                            | 0,10                                      | 3               | Green           |



## Карта риска по верхнему строению пути в границах Забайкальской железной дороги

Уровень риска по эксплуатации верхнего строения пути

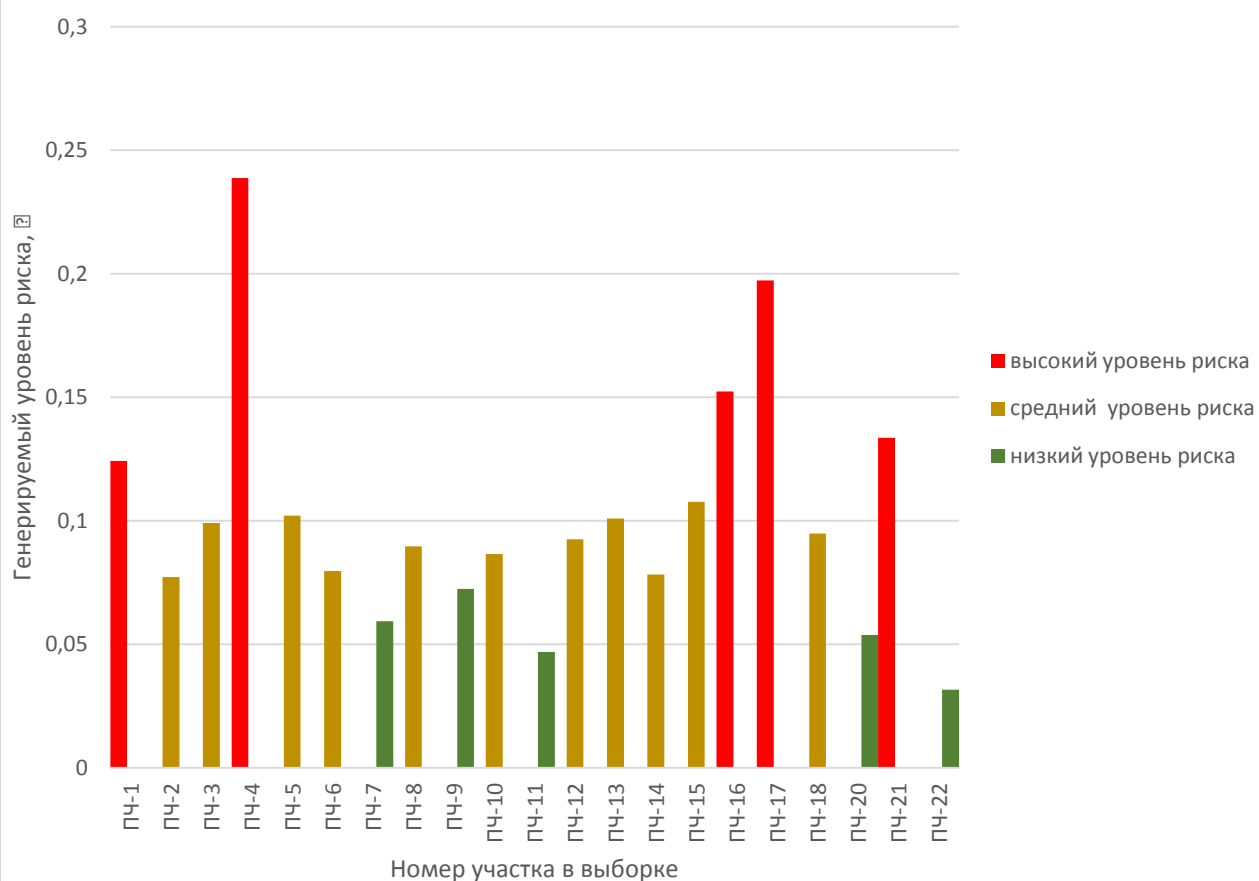

Накопленная доля риска в общей оценке

